

VALUTAZIONE DI INCIDENZA AMBIENTALE

Area ZSC-ZPS Lago di Conza della Campania

Comune di Cairano

PROVINCIA DI AVELLINO

“Variazione di destinazione d’uso di capannone esistente in zona “E” da agricolo ad artigianale, con contestuale variazione dello strumento urbanistico”

Proponente: Di Guglielmo Teresa

Allegato B – Cartografia, comprendente:

- Stralcio cartografia IGM 1:25.000
- Ortofoto delimitazione area ZSC-ZPS
- Stralcio cartografia CTR 1:5000
- Mappa catastale 1:2000
- Planimetria catastale con dettaglio dell’area oggetto di variazione di destinazione d’uso e urbanistica

Il Tecnico:
Dott. Agr. Valerio De Nicola





ditri

° 186 della Carta d'Italia

CALITR

Longitudine Est dal meridiano di Rom

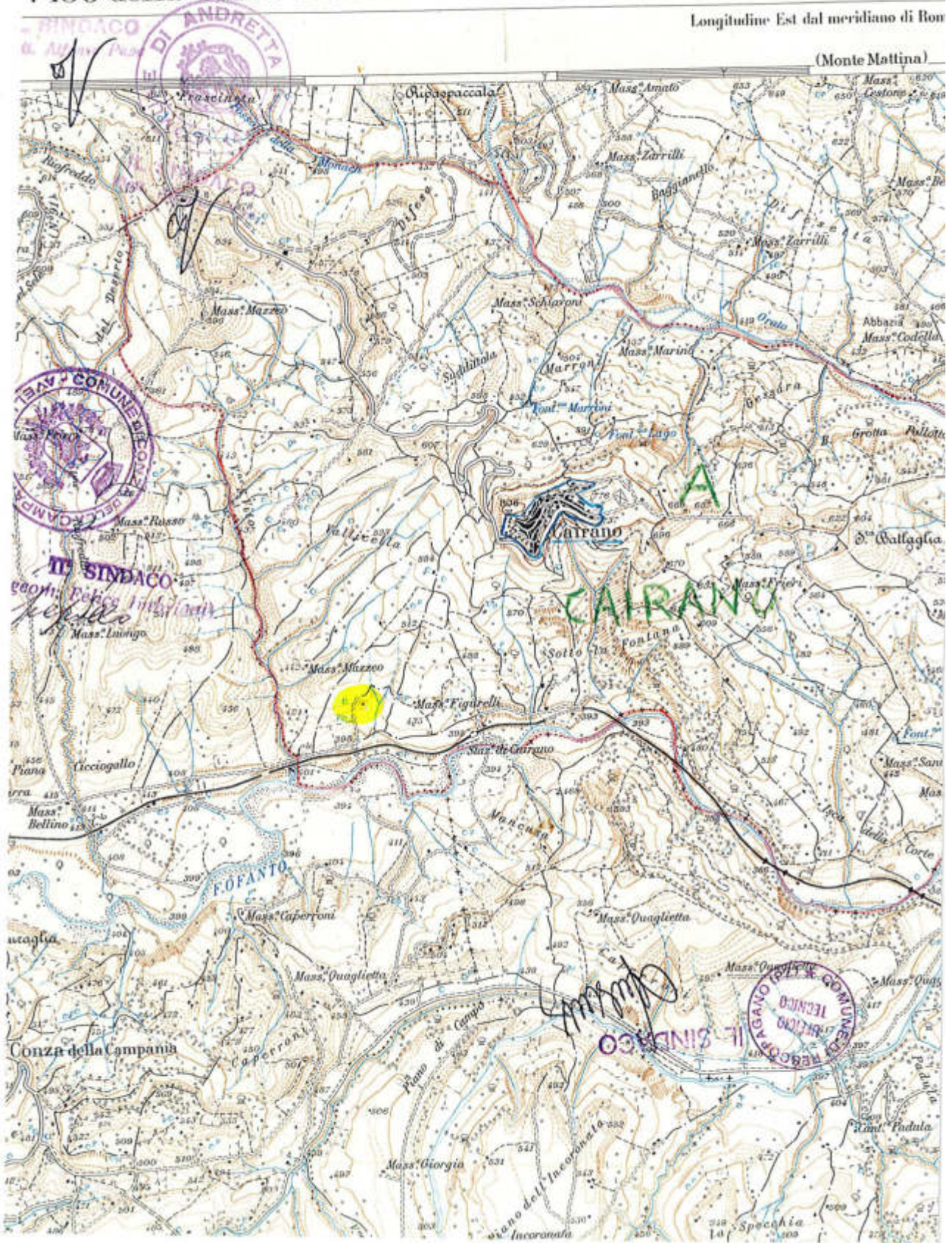
(Monte Mattina)



Perimetrazione area ZSC-ZPS Lago di Conza della Campania - IT8040007

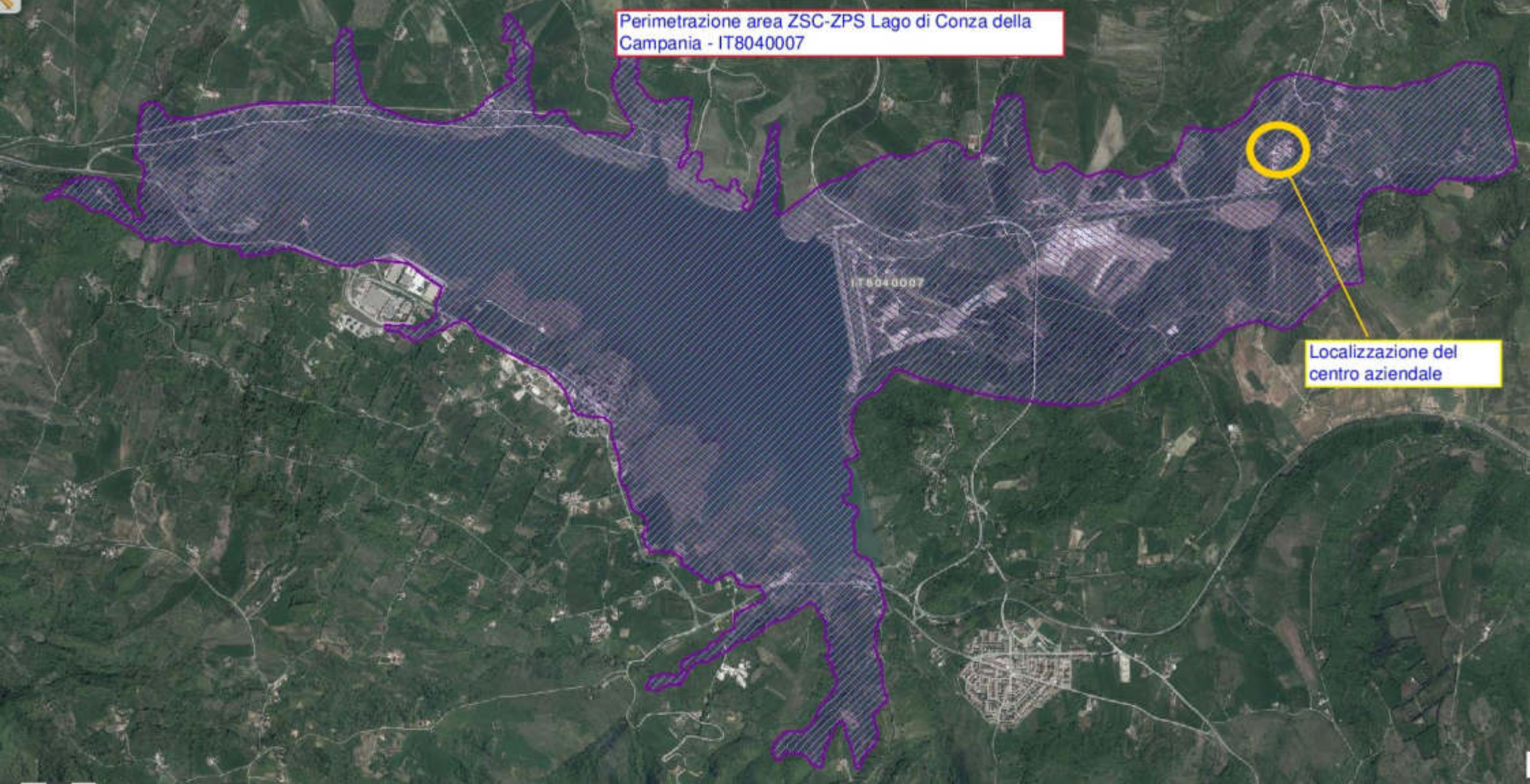

Localizzazione del centro aziendale



E=35000

1 Particella: 424

Planimetria di progetto - area oggetto di variazione di destinazione d'uso e variazione urbanistica

Area oggetto di variazione di destinazione d'uso e variante urbanistica



Carta della natura – Corine land cover

Habitat presenti nell'area di interesse



Localizzazione dell'intervento

Legenda - Corine Land Cover anno 2012 - IV livello *

Corine landcover 2012 - IV livello	
1.1.1. Zone residenziali a tessuto continuo	3.2.1. Aree a pascolo naturale e praterie d'alta quota
1.1.2. Zone residenziali a tessuti discontinuo e rado	3.2.2. Brughiere e cespuglieti
1.2.1. Aree industriali, commerciali e dei servizi pubblici e privati	3.2.3. Aree a vegetazione sclerofilla
1.2.2. Reti stradali, ferroviarie e infrastrutture tecniche	3.2.4. Aree a veg. boschiva e arbustiva in evoluzione
1.2.3. Aree portuali	3.3.1. Spiagge, dune e sabbie
1.2.4. Aeroporti	3.3.2. Rocce nude, falisie, rupi e affioramenti
1.3.1. Aree estrattive	3.3.3. Aree con vegetazione rada
1.3.2. Discariche	3.3.4. Aree percorse da incendi
1.3.3. Cantieri	3.3.5. Ghiacci e nevi perenni
1.4.1. Aree verdi urbane	4.1.1. Paludi interne
1.4.2. Aree ricreative e sportive	4.1.2. Torbiere
2.1.1. Semintarsi in aree non irrigue	4.2.1. Paludi salmastre
2.1.2. Semintarsi in aree irrigue	4.2.2. Saline
2.1.3. Ristale	4.2.3. Zone intertidali
2.2.1. Vigneti	5.1.1. Corsi d'acqua, canali e idrovie
2.2.2. Fruttati e frutti minori	5.1.2. Bacini d'acqua
2.2.3. Oliveti	5.2.1. Lagune
2.2.4. Arboricoltura da legno	5.2.2. Estuari
2.3.1. Prati stabili (foraggere permanenti)	5.2.3. Mare
2.4.1. Colture temporanee associate a colture permanenti	1.2.1.1. Insediamento industriale o artigianale con spazi annessi
2.4.2. Sistemi colturali e particellari complessi	2.1.1.1. Colture intensive
2.4.3. Aree privat. occupate da colture agrarie con presenza di spazi naturali importanti	2.1.1.2. Colture estensive
2.4.4. Aree agroforestali	2.2.4.1. Poppicoltura
3.1.1. Boschi di latifoglie	2.2.4.2. Latifoglie pregiate
3.1.2. Boschi di conifere	2.2.4.3. Eucalitteti
3.1.3. Boschi misti	2.2.4.4. Conifere
	2.2.4.5. Impianti misti di latifoglie e conifere
	3.1.1.1. Boschi a prev. di querce e alte lat. semp.
	3.1.1.2. Boschi a prev. di querce caducifoglie
	3.1.1.3. Boschi misti a prev. di altre latifoglie autoctone
	2.1.1.4. Boschi a prevalenza di castagno
	3.1.1.5. Boschi a prevalenza di faggio
	3.1.1.6. Boschi a prevalenza di specie igrofile
	3.1.1.7. Boschi ed ex-plantazioni a prev. di latifoglie esotiche
	3.1.2.1. Boschi a prev. di pini mediterranei e cipressi
	2.1.2.2. Boschi a prevalenza di pini oro-mediterranei e montani
	3.1.2.3. Boschi a prev. di abeti
	2.1.2.4. Boschi a prevalenza di larice e/o pino cembro
	3.1.2.5. Boschi ed ex-plantazioni a prevalenza di conifere esotiche
	3.2.1.1. Praterie continue
	3.2.1.2. Praterie discontinue
	3.2.3.1. Macchia alta
	3.2.3.2. Macchia bassa e garighe
	3.2.4.1. Cespuglieti con presenza significativa di specie arbustive alte ed arboree
	3.1.3.1.1. Boschi misti di conifere e latifoglie a prev. di querce e altre lat. sempreverdi
	3.1.3.1.2. Boschi misti di conifere e latifoglie a prev. di querce caducifoglie
	3.1.3.1.3. Boschi misti di conifere e latifoglie a prev. di altre latifoglie autoctone
	3.1.3.1.4. Boschi misti di conifere e latifoglie a prevalenza di castagno
	3.1.3.1.5. Boschi misti di conifere e latifoglie a prevalenza di faggio
	3.1.3.1.6. Boschi misti di conifere e latifoglie a prevalenza di specie igrofile
	3.1.3.1.7. Boschi misti di conifere e latifoglie a prev. di specie esotiche
	3.1.3.2.1. Boschi misti di conifere e latifoglie a prev. di pini mediterranei e cipressi
	3.1.3.2.2. Boschi misti di conifere e latifoglie a prev. di pini oro-mediterranei e montani
	3.1.3.2.3. Boschi misti di conifere e latifoglie a prev. di abeti
	3.1.3.2.4. Boschi misti di conifere e latifoglie a prev. di larice
	3.1.3.2.5. Boschi misti di conifere e latifoglie a prev. di conifere esotiche